МАРТ

E-МАРТ
ВАШ ПОСТАВЩИК
SPACE TECHNOLOGY

https://emart.su/brands/st

Федеральный	8 800 511-77-41
Санкт-петербург	8 812 426-99-66
Москва	8 495 137-99-67
Краснодар	8 861 205-62-66

www.emart.su

mail@emart.su

ТЕХНИЧЕСКИЕ ХАРАКТЕРИСТИКИ

	Параметр	Значение
Основные	Разрешение	5Мп (2592x1944)
	Кодек сжатия	H.264 / H.265 / MJPEG
	Кол-во кадров в секунду	25 к/с
	Кол-во потоков видео	3
Оптика	Фокусное расстояние	2,8 mm (105°)
	Тип объектива	Фиксированный
Видео	Сенсор	1/2,7"
	Светочувствительность (мин освещенность)	0,02 Lux (цвет); 0 Lux (с IR)
	Электронный затвор	1 - 1/100000
	Функции улучшения изображения	BLC / D-WDR / HLC / AGC / MGC / 3D-DNR / AWB / MWB / Антитуман
	Дополнительно	ROI, поворот изображения, 4 приватные зоны
IR	Дальность ИК подсветки	до 30 м
	Количество и тип диодов подсветки	1 IR LED
	ИК- фильтр	IR-CUT (механический)
Аудио	Аудио входы/выходы	Встроенный микрофон
	Кодек сжатия аудио	G711A / U
Хранение	Наличие слота для SD-карты	Есть, Micro SD
	Максимальный объем SD-карты	до 128 Гб
Тревога	Smart функции	Обнаружение размытия видео, пересечение линии, обнаружение вторжения в зону
Сеть	Битрейт	до 5120 Kbps
	Протоколы подключения к регистраторам	ONVIF (Profile S/Profile G/Profile T); CGI
	Сетевые протоколы	UDP, IPv4, IPv6, DHCP, NTP, RTSP, DDNS, SMTP, 802.1x, UPnP, HTTPs, HTTP, QoS, FTP
	Удаленный доступ	IE (v.8 и выше)
	P2P	IPEYE
Электрич. парам.	Напряжение питания	12В
	Максимальная потребляемая мощность	< 5 Ватт
	PoE	802.3af
Исполнение	Исполнение (форм-фактор)	Eyeball
	Материал корпуса	Металл
	Регулировка кронштейна	3D-Ось
	Рабочая температура	-50...+60
	Степень защищенности	IP67

** Работоспособность видеокамеры при низких температурах гарантируется при постоянном присутствии питающего напряжения. При длительном отсутствии напряжения питания, может потребоваться значительное время на прогрев радиоэлементов и восстановления работоспособности.*

*** Технические характеристики носят сугубо информативный характер и могут быть изменены без дополнительного уведомления.*

ПРИМЕЧАНИЕ: *Камера не закамуфлирована под предметы другого функционального назначения и не имеет объектив с вынесенным зрачком входа (PIN-HOLE).*

ВНИМАНИЕ! *Имя пользователя по умолчанию для доступа ко всем параметрам: "admin" Пароль: 12345*
IP адрес: 192.168.0.100

* Подробное описание функций можно найти на сайте www.st-tm.ru

EAC

ПАСПОРТ

(на одну единицу продукции)

•

КАМЕРА ТЕЛЕВИЗИОННАЯ ЦИФРОВАЯ, ЗАПИСЫВАЮЩАЯ

SPACETECHNOLOGY ST ® WWW.ST-TM.RU

модель:

ST-V5601 PRO

СОЕДИНЕНИЕ

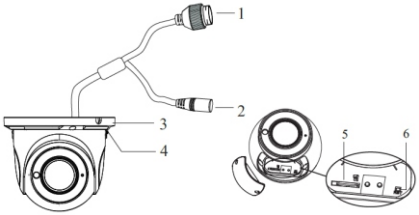

1. LAN (RJ45)+POE
2. Питание 12 Вольт
3.Основание для монтажа
4. Фиксирующий шуруп
5. Слот для micro SD карты
6.Кнопка сброса

Рис.1

Правильное подключение питания

Разъем питания

Рис. 2 Подключение проводов видеокамеры

УВАЖАЕМЫЙ ПОКУПАТЕЛЬ!
Перед началом всех работ внимательно ознакомьтесь с данной инструкцией, которая даст Вам необходимые рекомендации.

1. НАЗНАЧЕНИЕ

ST-V5601 - видеокамера телевизионная, цифровая, записывающая. Предназначена для записи изображения с сохранением записанной информации на накопитель - micro SD карту.

Примечание: запись от стороннего внешнего источника видеоизображения невозможна.

2. УСТРОЙСТВО И ПРИНЦИП РАБОТЫ

Камера формирует пакеты данных и записывает их на носитель - micro SD карту. Пользователь может параллельно получать эту информацию на компьютер, NVR, DVR-Hybrid. Для конфигурации и изменения настроек камеры используется встроенный WEB интерфейс. Питание видеокамеры осуществляется от внешнего стабилизированного источника питания 12 Вольт, постоянного тока или источника PoE(802.3af).

3. УСТАНОВКА

Камера монтируется при помощи крепежа, входящего в комплект поставки. Для подачи питания необходимо подключить кабель источника питания к разъему питания видеокамеры.

ВНИМАНИЕ! При подключении питающего напряжения 12 Вольт к видеокамере соблюдайте полярность.

4. КОМПЛЕКТ КАМЕРЫ

- камера с кабелем для подключения видеокамеры ..... - 1 шт.
- крепёжный комплект ..... - 1 пакет
- шестигранный ключ ..... - 1 шт
- шаблон бумажный для разметки крепления ..... - 1 шт.
- стикер бумажный самоклеящийся - предостережение "Ведется видеонаблюдение" ..... - 1 шт.
- CD диск с подробным описанием и инструкцией по эксплуатации ..... - 1 шт.
- колпачок защитный, ПВХ, для изоляции LAN(RJ-45) разъема от влаги ..... - 1 шт.
- паспорт ..... - 1 шт.
- упаковочная коробка ..... -1 шт.

5. ПРАВИЛА ХРАНЕНИЯ И ТРАНСПОРТИРОВКИ

Камеру следует хранить в вентилируемом помещении при температуре от -50°С до +60°С и относительной влажности воздуха до 95%.
Условия транспортировки и хранения в транспортной таре и на складах изготовителя и потребителя должно соответствовать условиям ГОСТ 15150-69.

6. МЕРЫ БЕЗОПАСНОСТИ

Камера должна эксплуатироваться в соответствии с требованиями действующих правил эксплуатации электроустановок, находящихся под напряжением до 1000 Вольт.

Подключение видеокамеры к источнику питания осуществляется при отключенном напряжении питания.
Запрещается включать видеокамеру при открытой крышке изделия, а также при повреждении корпуса.

7. ПРАВИЛА УТИЛИЗАЦИИ

Оборудование не представляет опасность для жизни, здоровья людей и окружающей среды. После окончания срока службы его утилизация производится без принятия специальных мер защиты окружающей среды.

8. ГАРАНТИИ ИЗГОТОВИТЕЛЯ

Предприятие-изготовитель гарантирует работоспособность изделия в течение 24 месяцев с даты продажи, но не более 36 месяцев с даты изготовления устройства.
В случае отсутствия документов о продаже гарантия действует в течение 36 месяцев с даты изготовления.
Гарантийные обязательства становятся недействительными, если причиной выхода из строя явились:
- механические, термические, химические повреждения корпуса и других элементов изделия;
- электрический пробой входных и выходных каскадов;
- авария в сети питания.

Гарантия не распространяется на изделие с нарушенной гарантийной пломбой.
В случае, если Ваше изделие марки «ST» будет нуждаться в гарантийном и послегарантийном обслуживании, просим обращаться к региональному дилеру/продавцу, у которого Вы приобрели это изделие или в территориальный авторизированный сервисный центр, адрес которого можно найти на сайте www.st-tm.ru в разделе «контакты» или «тех.поддержка».
Срок службы изделия 36 месяцев с даты изготовления.

9. СВИДЕТЕЛЬСТВО О ПРИЕМКЕ

Камера ST-V5601 сер.№_____
изготавливается в соответствии с директивой 2014/30/EU об электромагнитной совместимости и признана годной к эксплуатации.

Сделано в Китае.

Изготовитель: Манжоули Смарт Технолоджи Продактс Ко., Лтд.
Адрес: Китай, 021400, г. Маньчжурия КНР, ул. СиньХуа торговый дом, подъезд 3, офис 3-5
www.intellectchina.cn
Импортер: юридическое лицо, уполномоченное принимать претензии и производить гарантийный ремонт и замену товара на территории РФ: ООО «Техника»
Адрес: 664075, Иркутская обл., г. Иркутск, ул. Байкальская, 202/3, кв.25
Тел. +7 (9500) 60-99-44

Дата изготовления:

_____

Продавец (наименование и адрес): м.п.

Дата продажи: _____ / / Подпись продавца